

## PROVA A (prova non estratta)

Con riferimento alla seguente richiesta di accesso agli atti, il candidato:

- 1) Descriva il procedimento.
- 2) Predisponga una bozza dei documenti necessari per la conclusione del procedimento.

AL COMUNE DI TRISSINO (VI)

Oggetto: **Richiesta copie o visione documenti**

Il/la sottoscritto **Paolo Rossi** nato a **Trissino** il **01.01.2000**, residente a **Trissino** in Via **Trissino civ.3** tel.**123/456789**

ai sensi dell'artt.22 della L.241/1990 e, s.m.i.

### CHIEDE DI

prendere visione;

ritirare copia semplice;

ritirare copia conforme all'originale  in bollo  esente bollo per uso \_\_\_\_\_;

della seguente documentazione: **Pratiche edilizie relative all'edificio del sig. Matteo Rossi sito in Trissino via Trissino censito al Fg.n.1 mapp.n.1111**

la richiesta è così motivata: **Verificare se i lavori in corso sono in possesso del previsto titolo abilitativo edilizio**

Luogo e data \_\_\_\_\_

Firma del richiedente

Visto: si autorizza

Il Responsabile del Servizio

\_\_\_\_\_

Per ricevuta della documentazione richiesta:

Data \_\_\_\_\_

Firma \_\_\_\_\_

## PROVA B (prova estratta)

Con riferimento al seguente schema grafico, il candidato:

- 1) Elenchi le difformità e le qualifiche secondo le disposizioni di cui al TITOLO IV – “Vigilanza sull’attività urbanistico-edilizia, responsabilità e sanzioni” del DPR 380/2001 e, s.m.i.
- 2) Descriva l’iter e predisponga il provvedimento per la conclusione del procedimento.

### Piano Terra

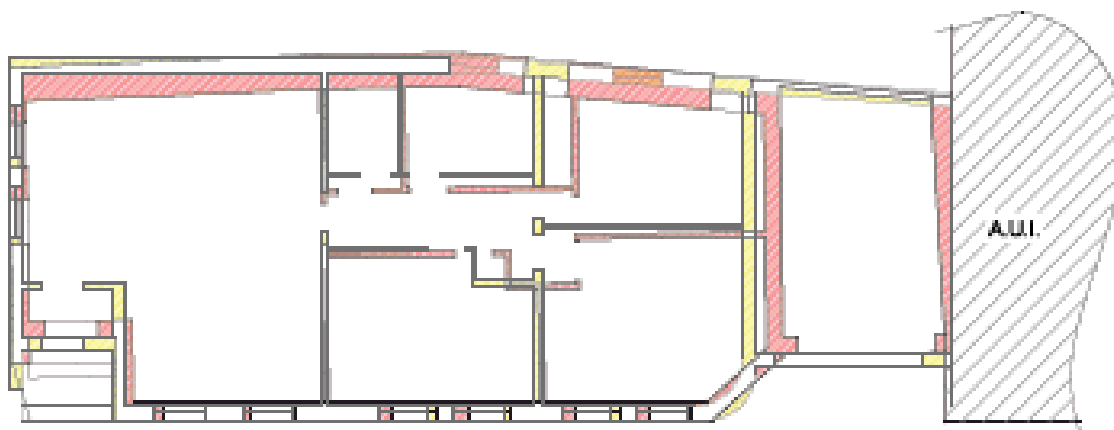

## **PROVA C (prova non estratta)**

Con riferimento all'istanza di Permesso di costruire "X" depositata sul portale SUAP del Comune di Trissino, il candidato:

- 1) Assuma a sua discrezione i contenuti dell'istanza, contemplando la presenza di vincoli da pianificazione comunale e interferenze con competenze di Enti terzi;
- 2) formuli la proposta di provvedimento a conclusione dell'istruttoria cura del Responsabile del Procedimento, riportando anche il riferimento alla documentazione (non con riferimento agli elaborati di progetto che rappresentano l'intervento ma riportando quelli che assolvono a precise disposizioni normative)